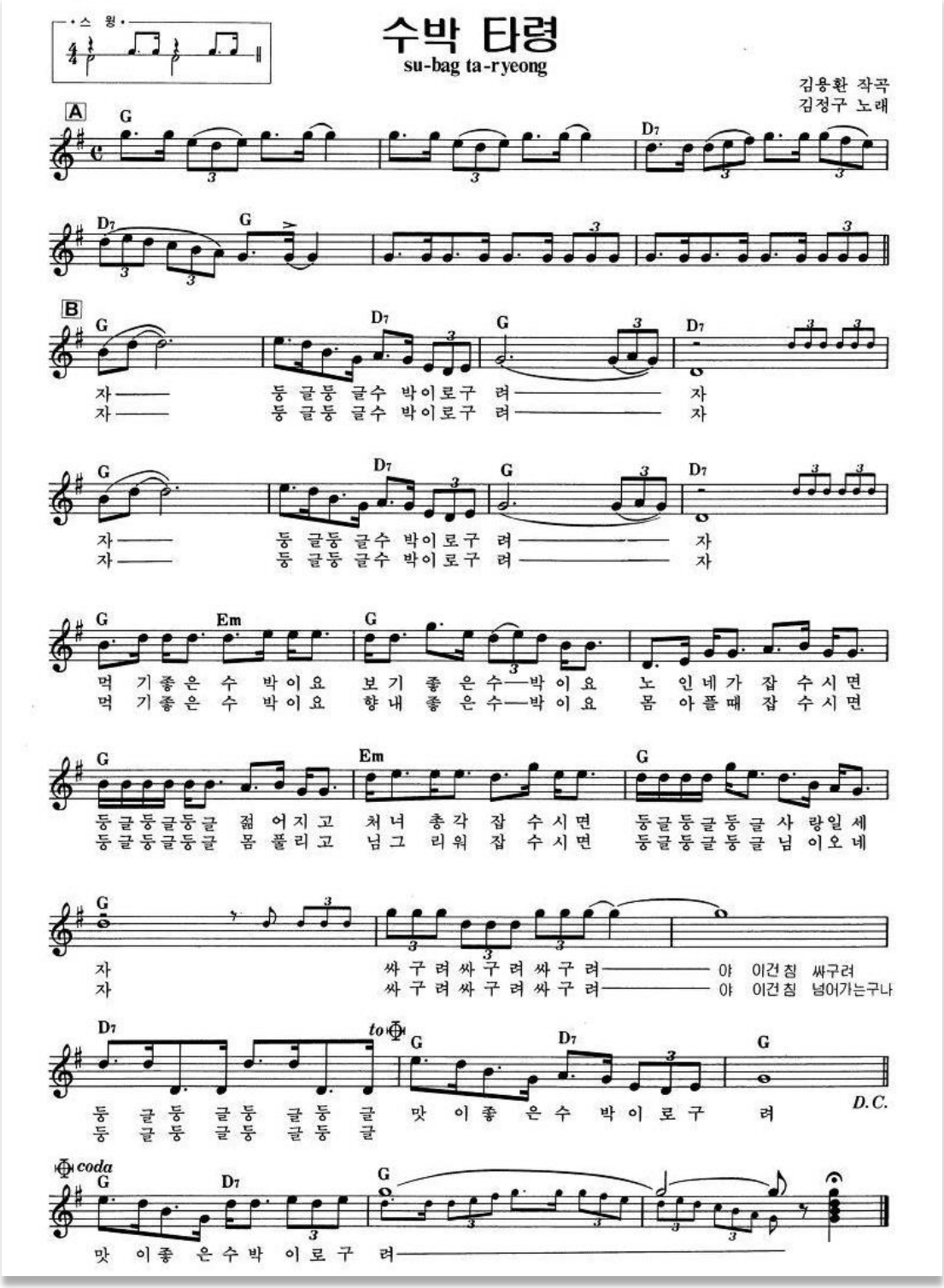

1．＊（繰り返し）さあ～　まるまるとした スイカだよ　おほお　さあ～
食べやすいスイカだよ　見栄えのするスイカだよ
老人が召し上がれば　まる まる まる 若返る　　娘や青年が食べれば　まる まる まる 恋をする
さあ～　安いよ　安いよ　安いよ　（いや～ これは本当に安いなあ　）
まる まる まる　まる　おいしいスイカだな～

2．＊（繰り返し）さあ～　まるまるとした スイカだよ　おほお　さあ～
見栄えのするスイカだよ　香りのよいスイカだよ
病気で食べれば まる まる まる 元気になり　恋人に会いたい時に食べれば　まる まる まる 恋人が来る
さあ～　安いよ　安いよ　安いよ　（いや～ これは本当においしいね　）
まる まる まる　まる　おいしいスイカだな～　　（終わり）