行こう 白頭山へ

가리라 백두산으로

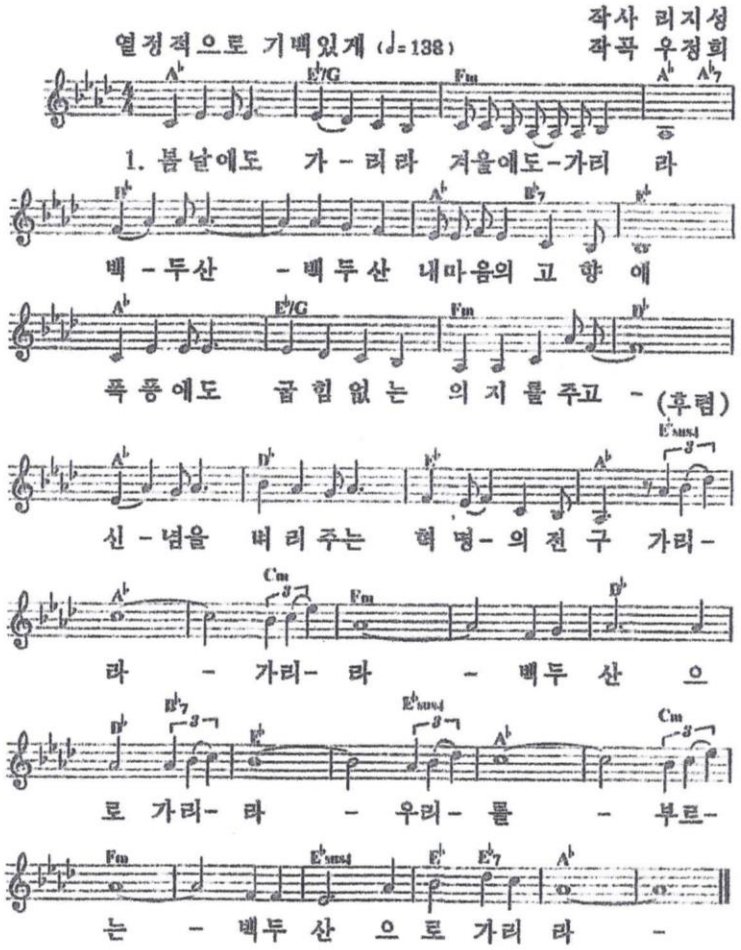

2. 꿈결에도 가리라 그 언제나 가리라
백두산 백두산 내 마음의 고향에
이 땅우에 기적들과 행운을 불러
영웅조선 승리의 길 향도하는 곳
(후렴)

1）春にも行こう　冬にも行こう
白頭山　白頭山　わが心のふるさとへ
暴風にも屈しない意志をくれて
＊（繰り返し）信念を鍛えてくれる革命の戦区
行こう　行こう　白頭山へ行こう
我らを呼ぶ　白頭山へ行こう

3. 한생토록 가리라 대를 이어 가리라
백두산 백두산 내 마음의 고향에
당을 따라 끝까지 갈 영광의 길에
필승의 넋을 주는 태양의 성산
(후렴)

2）夢の中でも行こう　いつでも行こう
白頭山　白頭山　わが心のふるさとへ
この地上に奇跡と　幸運を呼び
英雄朝鮮　勝利の道　嚮導するところ
＊（繰り返し）
3）一生かけて行こう　代を継いで行こう
白頭山　白頭山　わが心のふるさとへ
党に従い　最後まで　行く栄光の道に
必勝の魂をくれる　太陽の聖山
＊（繰り返し）

楽譜：北朝鮮の歌集「探査行軍歌集 行こう 白頭山へ」（2019 年文学芸術出版社）P48-P49
「답사행군노래집 가리라 백두산으로」　（終）